



アート

フェスティバル

しゅが

お釈迦さまのお誕生祝い

ごん

欣

よろこぶ



5/4(月)
西方寺
入場無料

第一部

○10:00～11:00

誕生図点眼法要・花まつり法要

木版画家、井堂雅夫画伯作「釈迦誕生図」

をおひろめし、法要を行います。

続いてお釈迦さんの誕生祭「花まつり」

を行います。

お釈迦さんに甘茶をかけてお祝いしましょう♪

第二部

○11:00～16:00

日本画・立体作品等の鑑賞

(11:00～12:00、13:00～15:00 お琴BGM演奏)

※休憩時間を除く

「坐禅 with Cafe」

(11:00～11:30、14:00～14:30)

3-5名様10分間坐禅。その後お茶菓子をどうぞ♪



平成27年5月4日(月)

西方寺本堂



主催：西方寺護持会



お菓子引換券

先着100名様に
お菓子プレゼント♪
切り取って
ご使用下さい

西方寺へのアクセス

〒622-0453

京都府船井郡京丹波町水原ヤケ田5

問い合わせ先 西方寺 0771-87-0020



西方寺山門

○車でお越しの場合

丹波インターから福知山方面へ約20分

○電車（約40分）＋園福線バス（約40分）

JR京都駅から32・33番乗り場

嵯峨野線「園部行き」乗車し、園部駅下車。

○園福線バスご利用の場合

JR園部駅から「福知山行き」に乗車丹波梅田で下車。徒歩5分。

（時間によって桧山に一度下車。福知山行き乗車し丹波梅田で下車）

※バス料金の支払は現金のみです。1万円札、5千円札の両替は出来ません。

バス時刻表

園部駅発→丹波梅田行き

園部駅発	8:33	10:50	12:48
桧山着	9:08	11:22	13:20
桧山発	9:10	12:15	15:00
丹波梅田	9:19	12:24	15:09

丹波梅田→園部駅行き

丹波梅田	11:33	13:03	15:53
桧山着		13:15	16:05
桧山発		13:33	16:10
園部駅	12:27	14:05	16:45



花まつりにて公開

木版画家 井堂雅夫画伯の集大成

「釈迦誕生図」出現

点眼法要 5月4日 午前10時から

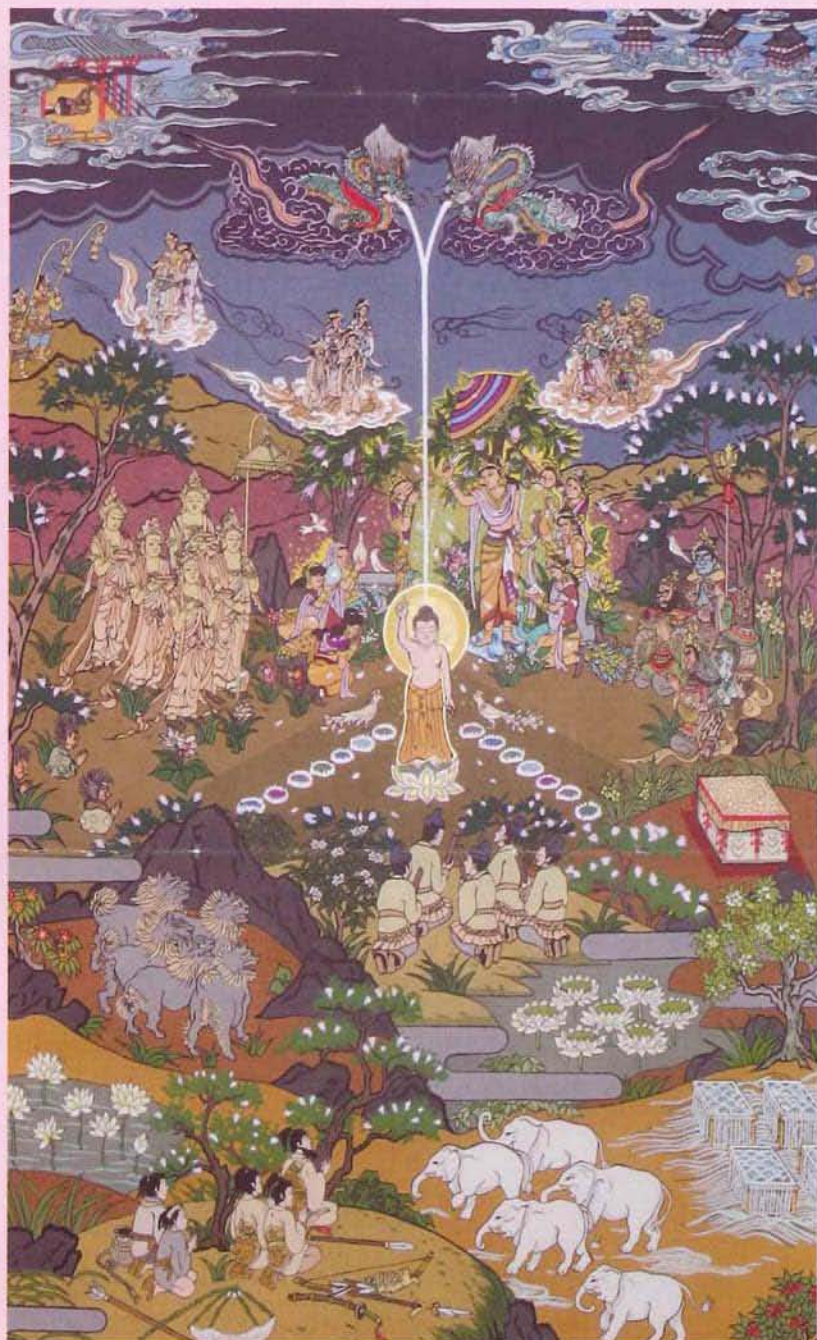

お釈迦様は、約2500年前の4月8日に、インドの国境に近いネパール「ルンビニー」の花園でお生まれになりました。

そして「天上天下唯我独尊」と、天と地を指して宣言。今年は、5月4日に花まつりを行い、未来への希望をもたせる明るく華やかな釈迦誕生図をおひろめいたします。

誕生図を前にして私たちは「命の大切さ」について、今一度考えてみましょう。

京都府内にて唯一の釈尊誕生図です。この佳き日に是非ともご参加・お参りください。

当日公開する「釈迦誕生図」

史上二番目 超多度擦り版画（約400色）

（掛け軸寸法 174cm×81cm 絵寸法 91cm×62.5cm）

出展する作家・演奏者

(西方寺本堂内)

hiro(小川裕美)

京都嵯峨芸術大学日本画卒業生



梶山美祈

京都精華大学
大学院芸術研究科卒業生

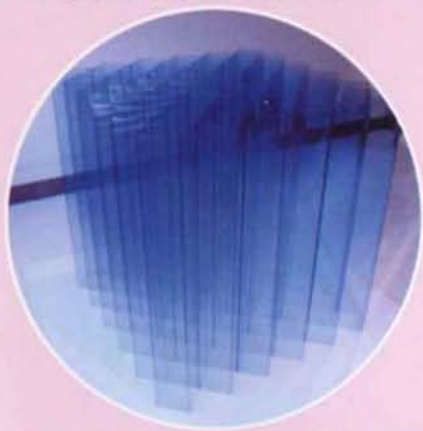

福山恵 (BGM)

京都嵯峨芸術大学日本画卒業生



古石裕子

京都嵯峨芸術大学日本画卒業生



中嶋真梨子

京都嵯峨芸術大学専攻科日本画卒業生

テーマ「欣」

仏教文化と若手作家とのかかわりの中で
新たな世界観を生み出すことを願う